



มูลนิธิโครงการตำราสังคมศาสตร์และมนุษยศาสตร์

413/38 ถนนอรุณอมรินทร์ 37 เขตบางกอกน้อย กรุงเทพฯ 10700, โทร. (02) 424-5768, 433-8713, Fax. (02) 433-8713

The Foundation for the Promotion of Social Sciences and Humanities Textbooks Project

413/38 Arun-amarin Road, Bangkok 10700, THAILAND, Tel. (66-2) 424-5768, 433-8713, Fax. (66-2) 433-8713

URL: <http://www.textbooksproject.com>, e-mail: textbooksproject@gmail.com

19766
19 ต.ค. 2558

<input type="checkbox"/> อำนวยการ	<input type="checkbox"/> นิเทศ
<input checked="" type="checkbox"/> บริหารงานบุคคล	<input type="checkbox"/> ดสน.
<input type="checkbox"/> นโยบายและแผน	<input type="checkbox"/> สช.
<input type="checkbox"/> ส่งเสริมการจัดการศึกษา	<input type="checkbox"/> การเงิน

ที่ 087/2558

15 กันยายน 2558

เรื่อง ขอเรียนเชิญร่วมงานสัมมนาวิชาการและลงพื้นที่ภาคสนาม เรื่อง “ASEAN กับ EU/OAS: ความเหมือนและความต่าง-ข้อพึงสำเหนียกจากเอเชีย และยุโรปกับลาตินอเมริกา”

เรียน อธิการบดี / รองอธิการบดี / คณบดี / รองคณบดี / ผู้อำนวยการ / ครูใหญ่ / หัวหน้าภาค / หัวหน้าหมวด / หัวหน้างานประชาสัมพันธ์ / ครู / อาจารย์ / นักวิชาการ / สื่อมวลชน และผู้สนใจทั่วไป

สิ่งที่ส่งมาด้วย โครงการสัมมนาวิชาการ “ASEAN กับ EU / OAS : ความเหมือนและความต่างฯ”

ด้วยประเทศไทยในฐานะที่ทั้งภูมิภาคกำลังจะเปิดเข้าสู่การเป็นประชาคมอาเซียนในอีกไม่ช้านี้ ความเข้าใจในเพื่อนบ้าน จึงถือเป็นสิ่งสำคัญไม่ยิ่งหย่อนไปกว่าความเข้าใจในตนเอง การสร้างความตระหนักรู้ถึงการอยู่ร่วมกันบนพื้นฐานของความแตกต่าง ที่หลากหลายทางประวัติศาสตร์ สังคม เศรษฐกิจ การเมือง และวัฒนธรรม โดยการอภิปรายถึงกรณีและแนวทางในการแก้ไขปัญหาจะช่วยกระชับความสัมพันธ์ที่ดีต่อกัน ซึ่งมีกรณีศึกษาจากสหภาพยุโรป และส่วนอื่นๆ ของโลก ซึ่งก็ด้วยการศึกษาและการทำความเข้าใจอันดีต่อกันเช่นนี้แหละที่จะนำไปสู่การประสานประโยชน์ร่วมกันในทุกด้านระหว่างประเทศในภูมิภาค ซึ่งผลประโยชน์นี้จะส่งผลให้ภูมิภาคอาเซียนเข้มแข็งต่อไปในภายภาคหน้า

ในการนี้ มูลนิธิโครงการตำราสังคมศาสตร์และมนุษยศาสตร์ ร่วมกับมูลนิธิโตโยต้าประเทศไทย บริษัทโตโยต้า มอเตอร์ ประเทศไทย จำกัด กำหนดจัดงานสัมมนาทางวิชาการเรื่อง “ASEAN กับ EU/OAS : ความเหมือนและความต่าง - ข้อพึงสำเหนียกจากเอเชีย และยุโรปกับลาตินอเมริกา” วันที่ 4 ธันวาคม 2558 ณ ห้องประชุม Auditorium C Asean ชั้น 10 อาคารไซเบอร์ เวิลด์ ทาวเวอร์ ถนนรัชดาภิเษก กรุงเทพฯ โดยมีวัตถุประสงค์เพื่อส่งเสริมการศึกษาค้นคว้าเผยแพร่ข้อมูลและองค์ความรู้ความเข้าใจในเพื่อนบ้านในมิติต่าง ๆ ทั้งทางด้านประวัติศาสตร์ การเมือง เศรษฐกิจ สังคมและวัฒนธรรม ให้กับกลุ่มผู้บริหารการศึกษา ครู อาจารย์ นักวิชาการ นิสิต นักศึกษา นักเรียน และผู้สนใจทั่วไป

มูลนิธิฯ เห็นว่าโครงการดังกล่าวเป็นประโยชน์แก่การเรียนการสอนและสังคมโดยรวม จึงขอเรียนเชิญท่าน หรือ ผู้แทน เข้าร่วมการสัมมนาดังกล่าว โปรดสำรองที่นั่ง และชำระค่าลงทะเบียน 500.- บาท และหากประสงค์จะร่วมลงพื้นที่ภาคสนามชำระค่าลงทะเบียนเพิ่มเติมที่ 400.- บาท ที่ธนาคารกรุงไทย จำกัด สาขาอโยธยาราม นก ชื่อบัญชี สัมมนาประจำปี บัญชีออมทรัพย์เลขที่ 196-0-03953-9 ตั้งแต่วันที่ จนถึงวันที่ 20 พฤศจิกายน 2558 กรุณาส่งใบสมัครพร้อมสำเนาการโอนเงินเป็นหลักฐาน โทร 02-424-5768 , 02-433-8713 , e-mail : taikitsunee@gmail.com , textbooksproject@gmail.com พร้อมนี้

19 ต.ค. 2558

024/024

<input type="checkbox"/> กลุ่มงานคลัง	<input type="checkbox"/> กลุ่มงานประชาสัมพันธ์
<input type="checkbox"/> กลุ่มงานโสตทัศนศึกษา	<input type="checkbox"/> กลุ่มงานพัสดุ
<input type="checkbox"/> กลุ่มงานวิจัยและนวัตกรรม	<input checked="" type="checkbox"/> กลุ่มงานบริหารบุคคล
<input type="checkbox"/> กลุ่มงานส่งเสริมและวิเทศสัมพันธ์	<input type="checkbox"/> กลุ่มงานคลัง
<input type="checkbox"/> กลุ่มงานบริหารงานทั่วไป	<input type="checkbox"/> กลุ่มงานบริหารงานช่าง

2 ต.ค. 2558

จึงเรียนมาเพื่อโปรดพิจารณา มูลนิธิฯ หวังเป็นอย่างยิ่งว่าจะได้รับเกียรติจากท่าน และจะขอให้ท่าน
สนับสนุนและอนุญาตให้ข้าราชการ / บุคลากรในสังกัดหน่วยงานของท่านสมัครเข้าร่วมโครงการ ขอความ
อนุเคราะห์เวียนแจ้งการสัมมนาดังกล่าวแก่สถาบันหรือหน่วยงานในสังกัดด้วย จักขอบคุณยิ่ง

ขอแสดงความนับถือ

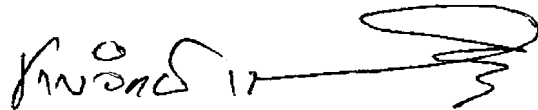

(ศาสตราจารย์ (พิเศษ) ดร.ชาญวิทย์ เกษตรศิริ)

กรรมการและเลขานุการ

มูลนิธิโครงการตำราสังคมศาสตร์และมนุษยศาสตร์

สัมมนาวิชาการประจำปี 2558

ASEAN กับ EU/OAS: ความเหมือนและความต่าง-ข้อพึงสำเหนียกจากเอเชีย และยุโรปกับลาตินอเมริกา

ASEAN and EU/OAS: Similarities and Differences

ศุกร์ 4 ธันวาคม 2558 / Fri 4 December 2015

ณ ห้องประชุม Auditorium C Asean ชั้น 10

อาคารไอเบอร์ เวิลด์ ทาวเวอร์ ถนนรัชดาภิเษก กรุงเทพฯ

ลงพื้นที่ภาคสนาม

ย่างกุ้ง – แปร – พุกาม – อังวะ – มัณฑะเลย์

Yangon-Pye-Pagan-Ava-Mandalay: Old Burma-New Myanmar

เสาร์ 5 - พุธ 10 ธันวาคม 2558 (6วัน/ 5คืน)

Sat 5--Th 10 December 2015 (6D/5N)

ณ ประเทศสาธารณรัฐแห่งสหภาพเมียนมาร์

หลักการและเหตุผล/ Principles and Reasons

อาเซียน คือ การรวมตัวกันเป็นองค์กรระหว่างประเทศระดับภูมิภาค ของประเทศที่อยู่ในภูมิภาคเอเชียตะวันออกเฉียงใต้ โดยรวมตัวกันในชื่อ “สมาคมประชาชาติแห่งเอเชียตะวันออกเฉียงใต้” (Association of South East Asian Nations) ใช้ชื่อย่อว่า ASEAN สมาคมดังกล่าวมีเป้าหมายสำคัญในการรวมตัวกันเป็น “ประชาคมอาเซียน” (ASEAN Community) ภายในปี 2558/2015 นี้ ในปัจจุบันสมาคม มีสมาชิกทั้งหมด 10 ประเทศ และเป็นที่ยอมรับกันดีว่า ทุกประเทศสมาชิก ต่างมีความกระตือรือร้น และให้ความร่วมมือเป็นอย่างดี ในการดำเนินนโยบายต่างๆ ทั้งภาครัฐและภาคเอกชน เพื่อส่งเสริมให้เกิดการรวมตัวเป็นประชาคมอาเซียนได้อย่างสมบูรณ์ตามเป้าหมาย

สมาคมอาเซียนของเรานั้น ประกอบด้วยเสาหลัก 3 เสา ตามลำดับ ดังนี้ คือ (1) ประชาคมการเมืองและความมั่นคงอาเซียน หรือ APSC (ASEAN Political-Security Community) (2) ประชาคมเศรษฐกิจอาเซียน หรือ AEC (ASEAN Economic Community) และ (3) ประชาคมสังคมและวัฒนธรรมอาเซียน หรือ ASCC (ASEAN Socio-Cultural Community) ซึ่งเป็นที่ทราบดีทั่วกันว่า สองเสาหลักแรก คือ APSC และ โดยเฉพาะอย่างยิ่ง AEC ได้รับความสนใจ และส่งเสริมเป็นอย่างมากทั้งในระดับภาครัฐ และภาคธุรกิจเอกชน ในขณะที่เสาหลักที่สาม ASCC ได้รับความสนใจส่งเสริมน้อยกว่า ทั้งๆ ที่มีความสำคัญยิ่งขาดไม่ยิ่งหย่อนกว่ากัน โดยเฉพาะอย่างยิ่งในระดับของการศึกษา และในระดับของสังคมและวัฒนธรรมในวงกว้าง

ดังนั้น สิ่งสำคัญที่ขาดมิได้ ก็คือการสร้างความรู้ ความเข้าใจ และความสมดุลในเสาหลักทั้ง 3 เสา นี้ ที่จะก่อให้เกิดการร่วมมือ ตระหนักรู้ และความเข้าใจในประเทศเพื่อนบ้าน ให้กับประชาชนในประเทศ และเป็นก้าว

สำคัญในการสร้างมิตรและสายสัมพันธ์อันดีระหว่างกัน เป็นการเตรียมความพร้อมเพื่อเข้าสู่ความเปลี่ยนแปลงที่กำลังเกิดขึ้น จากการบูรณาการความร่วมมือระหว่างประเทศ ทั้งทางด้านการเมือง เศรษฐกิจ สังคมและวัฒนธรรม หลอมรวมกันเป็น “ประชาคมอาเซียน” หรือ AC (ASEAN Community)

สำหรับประเทศไทยนั้น ในฐานะที่ทั้งภูมิภาคกำลังจะเปิดเข้าสู่การเป็นประชาคมอาเซียนในอีกไม่ช้านี้ ความเข้าใจในเพื่อนบ้าน จึงถือเป็นสิ่งสำคัญไม่ยิ่งหย่อนไปกว่าความเข้าใจในตนเอง การสร้างความตระหนักรู้ถึงการอยู่ร่วมกันบนพื้นฐานของความแตกต่าง ที่หลากหลายทางประวัติศาสตร์ สังคม เศรษฐกิจ การเมือง และวัฒนธรรม โดยการอธิบายถึงกรณีและแนวทางในการแก้ไขปัญหาจะช่วยกระชับความสัมพันธ์ที่ดีต่อกัน ซึ่งมีกรณีศึกษาจากสหภาพยุโรป และส่วนอื่นๆ ของโลก ซึ่งก็ด้วยการศึกษาและการทำความเข้าใจอันดีต่อกันเช่นนี้แหละที่จะนำทางไปสู่การประสานประโยชน์ร่วมกันในทุกด้านระหว่างประเทศในภูมิภาค ซึ่งผลประโยชน์นี้เอง จะส่งผลให้ภูมิภาคอาเซียนเข้มแข็งต่อไปในภายภาคหน้า

การสัมมนาวิชาการ “ ASEAN กับ EU: ความเหมือนและความต่าง-ข้อพึงสำเหนียกจากเอเชียและยุโรป (ASEAN and EU: Similarities and Differences) ” เป็นกิจกรรมที่เกิดขึ้นจากความร่วมมือในวงวิชาการ ทั้งภาครัฐและภาคเอกชน โดยความริเริ่มของสถาบัน มูลนิธิ และองค์กรต่างๆ ทางด้านวิชาการ โดยเฉพาะอย่างยิ่งมูลนิธิโครงการตำราสังคมศาสตร์และมนุษยศาสตร์ และหน่วยงานภาครัฐและเอกชน โดยได้รับความร่วมมือจากมูลนิธิโตโยต้า ประเทศไทย กับ บริษัท โตโยต้า มอเตอร์ ประเทศไทย จำกัด ที่ส่งเสริมและให้การสนับสนุนการศึกษาค้นคว้าเกี่ยวกับอาเซียนและประเทศเพื่อนบ้าน เพื่อขยายพรมแดนความรู้และสร้างกระบวนการศึกษาแก่คนและสังคมไทยให้เป็นสังคมที่อุดมไปด้วยปัญญา ดังพุทธภาษิตที่ว่า “นตถิ ปัญญา สมาอาภา” แสงสว่าง เสมอด้วยปัญญา ไม่มี

วัตถุประสงค์/Purposes

1. เพื่อส่งเสริมการศึกษา ค้นคว้า และเผยแพร่ข้อมูลองค์ความรู้เกี่ยวกับประเทศเพื่อนบ้าน ในมิติต่าง ๆ ทางด้านประวัติศาสตร์ สังคม เศรษฐกิจ การเมืองและวัฒนธรรม
2. เพื่อกระตุ้นให้มีการนำเอาความรู้และความเข้าใจที่ได้ไปปรับให้เอื้อต่อการสร้างความเข้าใจอันดี ระหว่างไทยกับประเทศเพื่อนบ้านอาเซียน
3. เพื่อมุ่งสร้างคุณค่าและองค์ความรู้ความเข้าใจในประชาคมอาเซียน
4. เพื่อการพัฒนาบุคลากรที่มีคุณภาพเพื่อตอบสนองการเปิดประชาคมอาเซียน

ระยะเวลา ภาควิชาการ / Date 1 วัน : วันศุกร์ 4 ธันวาคม 2558

ภาคสนาม / Date 6 วัน : วันเสาร์ 5 ธันวาคม – วันพฤหัสบดี 10 ธันวาคม 2558

ผู้เข้าร่วมสัมมนา / Participants ครู-อาจารย์ นักเรียน นิสิต นักศึกษา และบุคคลทั่วไป จำนวน 500 คน

อัตราค่าลงทะเบียนวิชาการ / 500 บาท (บุคคลทั่วไป)
Registration 200 บาท (นิสิต / นักศึกษา ปริญญาตรี / โท)
สถานที่/Venue ห้องประชุม Auditorium C Asean ชั้น 10
 อาคารไซเบอร์ เวิลด์ ทาวเวอร์ ถนนรัชดาภิเษก กรุงเทพฯ

อัตราค่าลงทะเบียนภาคสนาม/ **Registration** ท่านละ 45,000 บาท

แบ่งจ่ายเป็น 2 งวด

งวดที่ 1 เงินมัดจำ 25,000 บาท เมื่อสมัครลงทะเบียน

งวดสุดท้าย จำนวน 20,000 บาท ภายในวันที่ 16 พฤศจิกายน 2558

สถานที่ลงพื้นที่ภาคสนาม ณ ประเทศสาธารณรัฐแห่งสหภาพเมียนมาร์
การชำระค่าลงทะเบียน ธนาคารกรุงไทย จำกัด สาขา ย่อยพรานนก
 บัญชีออมทรัพย์เลขที่ 196-0-03953-9 ชื่อบัญชี มูลนิธิสัมมนาประจำปี

ประโยชน์ที่คาดว่าจะได้รับ/Results

1. เกิดการเคลื่อนไหวตื่นตัวในวงวิชาการ ศึกษาค้นคว้า และเผยแพร่ข้อมูลองค์ความรู้เกี่ยวกับประเทศเพื่อนบ้านในมิติต่าง ๆ ทางด้าน ประวัติศาสตร์ สังคม เศรษฐกิจ การเมืองและวัฒนธรรม
2. เกิดการกระตุ้น ให้มีการนำเอาความรู้และความเข้าใจที่ได้ ไปปรับให้เอื้อต่อการสร้างความเข้าใจอันดีระหว่างไทยกับประเทศเพื่อนบ้านอาเซียน
3. เกิดการสร้างพลังความเข้มแข็งขึ้นในหมู่ประชาคมอาเซียน
4. เกิดความเข้าใจต่อกันในหมู่ประชาคมอาเซียน อันนำไปสู่ความสามัคคีปรองดองกันในมิติของการอยู่ร่วมกันอย่างเท่าเทียมกัน

จัดโดย / Hosts มูลนิธิโครงการตำราสังคมศาสตร์และมนุษยศาสตร์
 มูลนิธิโตโยต้า ประเทศไทย
 บริษัทโตโยต้ามอเตอร์ ประเทศไทย จำกัด

ติดต่อสอบถาม / Contact มูลนิธิโครงการตำราสังคมศาสตร์และมนุษยศาสตร์
 โทร/โทรสาร 02-424-5768 , 02-433-8713
 e-mail : textbooksproject@gmail.com , taikitsunee@gmail.com

รายละเอียดเพิ่มเติมได้ที่ / Webs www.textbooksproject.com,
 FB: <http://www.facebook.com/textbooksproject>
www.toyota.co.th, www.toyota.co.th/th/ttf/ttf_home.asp

หมายเหตุ ขอเชิญชวนทุกท่านแต่งกายด้วยเสื้อผ้าเครื่องประดับ ของอาเซียน-อุษาคเนย์
 ผู้จัดฯ มีรางวัลมอบให้สำหรับผู้แต่งกายงาม

กำหนดการสัมมนาวิชาการ

- 08.00 – 09.00 ลงทะเบียน / Registration
- 09.00– 09.30 พิธีเปิดการสัมมนา / Opening Ceremony
 ศ.เกียรติคุณ เพ็ชรี สุมิตร ราชบัณฑิต ประธานมูลนิธิโครงการตำราสังคมศาสตร์ฯ
 กล่าวต้อนรับ / Welcoming
 คุณประมณฑ์ สุธีวงศ์ ประธานมูลนิธิโตโยต้าประเทศไทย กล่าวเปิดงาน / Opening
 มอบของที่ระลึก และถ่ายภาพหมู่ / Souvenirs Exchange and Group Photos
- 09.30 – 10.00 พักรับประทานอาหารว่าง / Tea and Coffee Break
- 10.00 – 12.00 อภิปรายรวม / Panel “ASEAN กับ EU-OAS: ความเหมือนและความต่าง-ข้อพึงสำเหนียก
 จากเอเชีย - ยุโรป-ลาตินอเมริกา”
 ธเนศ อภรณ์สุวรรณ
 จาริต ดิงศภัทย์
 กิตติ ประเสริฐสุข
 การดี เลียวไพโรจน์
 เซาวฤทธิ์ เซาว์แสงรัตน์
 อติศักดิ์ ศรีสม ดำเนินการและนำอภิปราย
- 12.00 – 13.00 อาหารกลางวัน / Lunch
- 13.00 – 14.30 แบ่งห้องสัมมนาหัวข้อเฉพาะ / Panels
- ห้องที่ 1 / Room 1) “บาดแผลจากอดีต : ความรับรู้และความเข้าใจในโลกและเอเชีย
 มนธิรา ราโท
 อณิส อมาตยกุล
 ไกล่รุ่ง อามระดิษ
 ภมรี สุรเกียรติ
 วาสนา วงศ์สุวรรณ ดำเนินการและนำอภิปราย
- ห้องที่ 2 / Room 2) “สามเสาหลักอาเซียน : APSC-AEC-ASCC”
 เกษมสันต์ วีระกุล *
 สมเกียรติ ตั้งกิจวานิชย์ *
 สุกัลกษณ์ กาญจนขุนดี
 ธำรงค์ศักดิ์ เพชรเลิศอนันต์
 สมฤทธิ์ ลือชัย ดำเนินการและนำอภิปราย

14.30 - 16.00 แบ่งห้องสัมมนาหัวข้อเฉพาะ / Panels

ห้องที่ 1 / Room 1) “Rebranding ASEAN: Media-Academics-ASCC”

ชาญวิทย์	เกษตรศิริ	
อุบลรัตน์	ศิริยวศักดิ์	
สงวน	คัมรุ่งโรจน์	
สุภัตรา	ภูมิประกาศ	
ชัยรัตน์	ถมยา	ดำเนินการและนำอภิปราย

ห้องที่ 2 / Room 2) “ประวัติศาสตร์บาดแผลในอาเซียน กับปัญหาเขตแดนรัฐชาติ”

พวงทอง	ภวัชรพันธุ์	
สายพิน	แก้วงามประเสริฐ	
สุเจน	กรรพฤทธิ	
ชนนทร์รัฐ	นาคทัง	
อักรพงษ์	คำคุณ	
มรกตวงศ์	ภูมิพลับ	ดำเนินการและนำอภิปราย

16.00 – 16.30 ปังฉิมกถา “อาเซียน: เราจะไปทางไหนกันหว่า”

16.30 – 17.00 อาหารว่าง / Tea and Coffee Break

วิทยาการประจำตลอดงาน สมฤทธิ ลือชัย

* อยู่ระหว่างการทบทวน

แผนที่อาคารไซเบอร์เวิลด์ (สถานที่จัดสัมมนาวิชาการ)

ถนนรัชดาภิเษก แขวงห้วยขวาง

การเดินทาง : รถไฟฟ้า MRT สถานีศูนย์วัฒนธรรม ห่างประมาณ 400 เมตร

จากรถประจำทางสาย 137, 514, 73ก, 136, 158, 163, 172, 179, 185, 206, 517, 528, 529

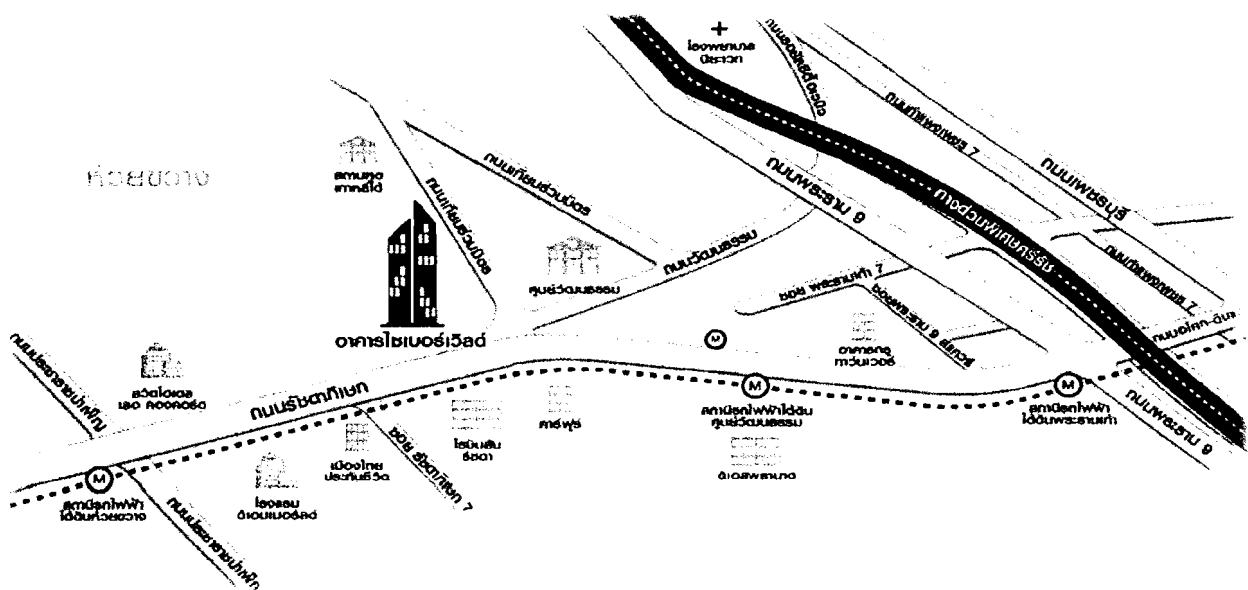

กำหนดการภาคสนาม

Yangon-Pye-Pagan-Ava-Mandalay: Old Burma—New Myanmar

ย่างกุ้ง – แปร – พุกาม – อังวะ - มัณฑะเลย์

เสาร์ 5 - พุธที่ 10 ธันวาคม 2558 (6วัน/ 5คืน)

Sat 5--Th 10 December 2015 (6D/5N)

วิทยากรท้องถิ่น และ ชาญวิทย์ เกษตรศิริ กับ สมฤทธิ ลือชัย

ท่านละ 45,000.- บาท / โรงแรม 4 ดาว / Bangkok Air (PG)

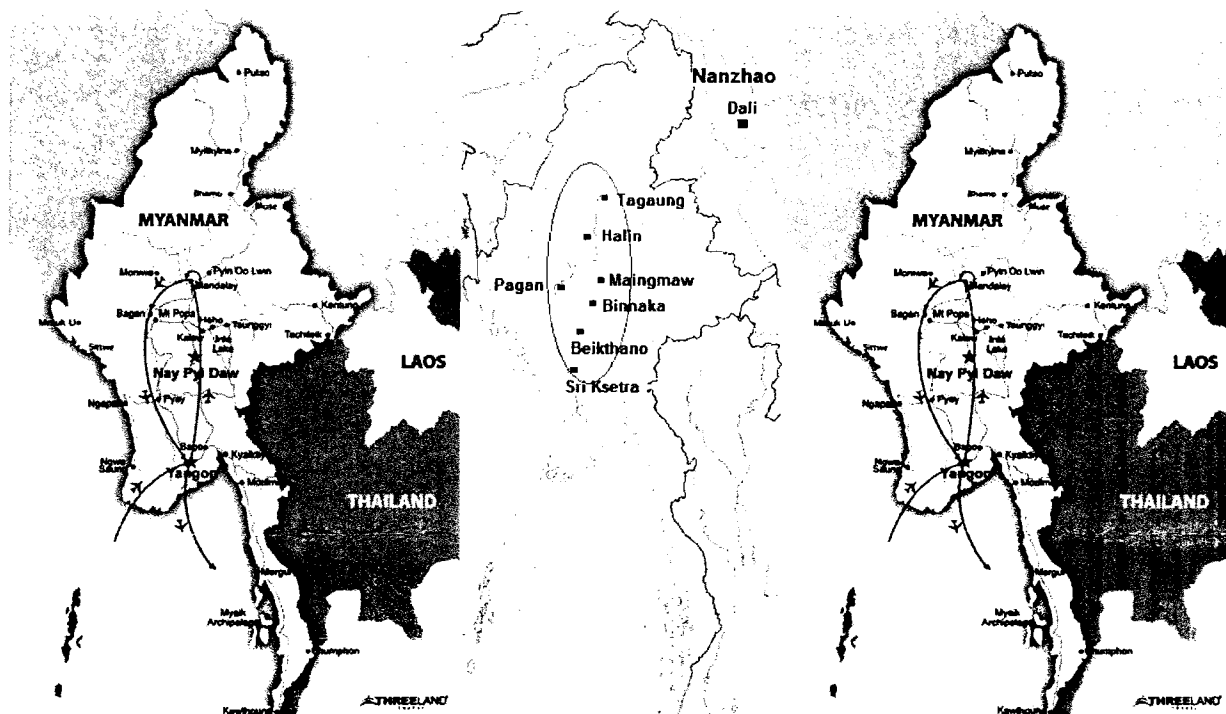

วันแรก – เสาร์ 5 ธันวาคม Day One Sat 5 Dec

สุวรรณภูมิ – ย่างกุ้ง – แปร (Nong Ngu Hao-Yangon-Pye/Prome/Pyay)

- 06.30 พร้อมกันที่สนามบินสุวรรณภูมิ อาคารผู้โดยสาร รป. ชั้นที่ 4
เคาน์เตอร์ Bangkok Air แถว F ประตูทางเข้าที่ 3
- 08.45 ลู่กรุงย่างกุ้ง เที่ยวบิน PG-701 (เวลาพม่า ช้ากว่าไทย 30 นาที)
- 09.40 ถึงสนามบินมิงกาลาดอน ผ่านพิธีตรวจคนเข้าเมือง
เดินทางสู่ สถานเอกอัครราชทูตไทย ณ กรุงย่างกุ้ง
- 11.00 อาหารกลางวัน / Lunch
- บ่าย เดินทางสู่ เมืองแปร <https://en.wikipedia.org/wiki/Pyay>, ในเขตหงสาวดี ตั้งอยู่ที่ราบลุ่ม ในอดีตแปร
เป็นศูนย์กลางของอาณาจักรศรีเกษตร มาตั้งแต่คริสต์ศตวรรษที่ 1 เป็นศูนย์กลางการค้า อยู่ในเขต
แห้งแล้ง มีระบบชลประทานการเกษตรและมีทางออกสู่ทะเลได้สะดวก (ระยะทางประมาณ 280 กม.)
- 18.30 ณ เมืองแปร อาหารค่ำ / Supper -- ที่พัก Mingalar Garden Hotel หรือเทียบเท่า
<https://en.wikipedia.org/wiki/Burma>,

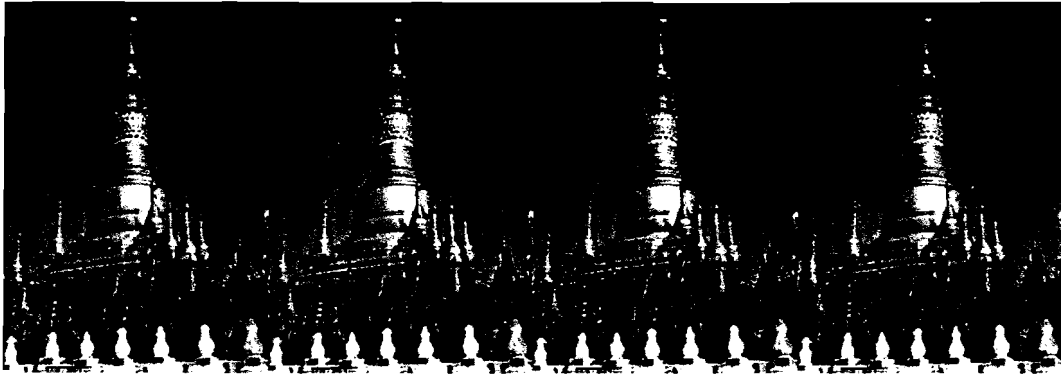

"ชเวสันดอ" (Shwesandaw Pagoda) ศูนย์รวมจิตใจชาวพุทธเมืองแปร เชื่อว่าบรรจุเกศาสองเส้น

วันที่สอง - อาทิตย์ 6 ธันวาคม Day Two Sun 6 Dec

อาณาจักรศรีเกษตร – เจดีย์ชเวสันดอ (Sri Ksetra Kingdom-Shwesandaw Pagoda)

07.00 อาหารเช้า ณ โรงแรม / Breakfast

08.00 นำสู่ "อาณาจักรศรีเกษตร" (200 BC-900 AD) ยิ่งใหญ่ กว้างขวาง พื้นที่เกือบทั้งหมดของกลุ่มน้ำอิรวดี อาณาจักรนี้ได้รับอิทธิพล ทางภาษา ศิลปะ สถาปัตยกรรม และ พุทธศาสนา จากอินเดีย อายุเก่าแก่ ค.ศ. 5-7 หรือ 1,600 ปี มาแล้ว (ก่อนทวารวดีในไทยสยามสองสาม ศ.) ศรีเกษตรได้ขึ้นทะเบียนเป็นมรดกโลกทางวัฒนธรรมร่วม Unesco 2014 พร้อม ๆ กับเมืองในเขตเดียวกัน เบคทาโน และ เมืองฮาลิน (Beiktano & Halin) https://en.wikipedia.org/wiki/Sri_Ksetra_Kingdom,

12.00 อาหารกลางวัน / Lunch

บ่าย ชม พระเจดีย์คู่บ้านคู่เมือง "ชเวสันดอ" (Shwesandaw Pagoda) ศูนย์รวมจิตใจชาวพุทธเมืองแปร เชื่อว่าบรรจุเกศาสองเส้น และมีชื่อเหมือนกับเจดีย์ที่พุกาม

นำท่านสู่เมือง มาเกว (Magway) https://en.wikipedia.org/wiki/Magway_Region (ระยะทางประมาณ 210 กม.)

เย็น อาหารค่ำ ณ ร้านอาหาร เข้าที่พัก Nan Htike Thu Hotel หรือเทียบเท่า

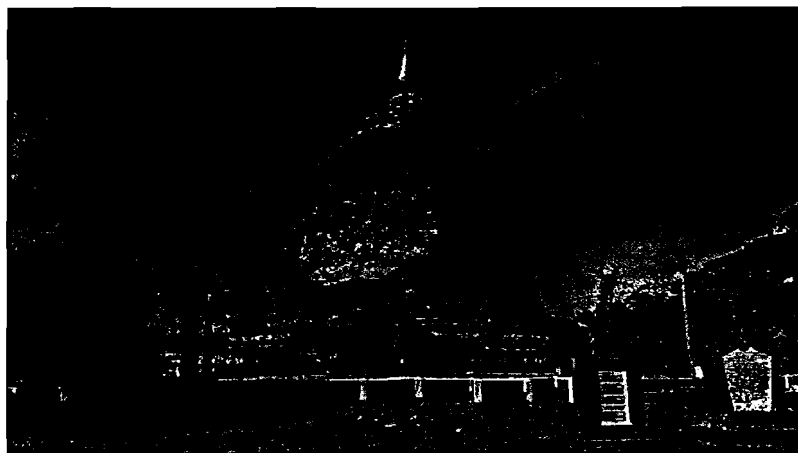

Pagoda-Pyu Ancient Cities เจดีย์เมืองเก่าศรีเกษตร มรดกโลก Unesco 2014

วันที่สาม - จันทร์ 7 ธันวาคม Day Three Mon 7 Dec

เมืองมาเกว(Magway) – เมืองพุกาม (Pye/Prome/Pyay-Pagan/Bagan)

07.00 อาหารเช้า ณ โรงแรม / Breakfast

08.00 นำสู่ ภูเขาโปปา (Mt. Popa ภูเขา) (ระยะทางประมาณ 300 กม.)

เที่ยง อาหารกลางวัน / Lunch

บ่าย นำสู่ ภูเขาโปปา (Mt. Popa ภูเขา) https://en.wikipedia.org/wiki/Mount_Popa, หรือ มหาสิรินัต (Mahagiri Nat) สูง 1,518 ม. เคยเป็นภูเขาไฟ แต่ปัจจุบันดับไปแล้ว (ปะทุครั้งสุดท้ายเกือบ 2,500 ปีมาแล้ว) ภูเขาโปปา ชื่อนี้มาจากรากศัพท์ภาษาบาลี ภูเขา นักแสวงบุญและนักท่องเที่ยวต้องขึ้นบันได 777 ขั้น เพื่อไปยัง วัดตวงคาลัต (Taung Kalat) ซึ่งอยู่บนยอดสุด สามารถมองเห็นทิวทัศน์ได้กว้างไกลมองเห็นเมืองพุกามได้ทั้งเมือง ห่างไป 50 กม.

เย็น อาหารค่ำ / Supper เข้าที่พัก Bagan Hotel River View หรือเทียบเท่า



ภูเขาโปปา Mt. Popa ภูเขา ยอดภูเขาไฟ ที่สถิตย์ของ นัต/เจ้าเทพ

วันที่สี่ - อังคาร 8 ธันวาคม Day Four 8 Dec

พุกาม (Pagan/Bagan)

07.00 อาหารเช้า ณ โรงแรม / Breakfast

08.00 นำชมเมืองพุกาม Sightseeing Pagan/Bagan “ดินแดนแห่งเจดีย์หมื่นองค์” ยุคทองอันเก่าแก่ของพม่า สมัยกษัตริย์อโนรุธมหาราชแห่งอาณาจักรพุกาม นำท่านสัมผัสแหล่งโบราณสถานและประวัติศาสตร์ ชมพระเจดีย์ชเวสิกอง (SHWEZIGON PAGODA) ซึ่งเป็นสัญลักษณ์ของพม่ายุคคลาสสิกสีทองขนาดใหญ่

เชื่อกันว่าภายในพระทันตธาตุของพระพุทธเจ้า นำท่านชม วัดอนันดา (ANANDA TEMPLE) ซึ่ง
 วิหารแห่งนี้นับได้ว่าเป็นมีขนาดใหญ่ที่สุดในพุกาม มีรูปร่างเป็นสี่เหลี่ยมจัตุรัส มีมุขเด็จยื่นออกไปทั้ง
 4 ด้าน ถือเป็นเจดีย์เป็นต้นแบบของสถาปัตยกรรมพม่า ที่ช่างได้ทำให้แสงสว่างส่องเข้าไปในวิหาร
 เฉพาะเจาะจงให้ตรงองค์พระพุทธรูปประธาน นำชม เจดีย์สัพพัญญูวิหาร (That Byin Nyu) ซึ่ง
 แปลว่า “เจดีย์แห่งความรู้” เป็นเจดีย์ที่สูงที่สุดในพุกาม 62 เมตร
 นำชม วิหารธรรมะยังจี (Dhammayan Gyi) เป็นวิหารที่มีขนาดใหญ่ตั้งตระหง่านโดดเด่น
 (<http://www.baganmyanmar.com/bagan-pagodas-temples.html>)

เที่ยง อาหารกลางวัน ณ ร้านอาหาร / Lunch

บ่าย นำชม โรงงานเครื่องเงิน (lacquerwares) งดงามและมีคุณภาพ

นำชม วัดมณฑา (MANUHA TEMPLE) ที่สร้างโดยพระเจ้ามณฑา กษัตริย์แห่งมอญ ผู้สูญเสีย
 อาณาจักร และอิสรภาพ ถูกจับมาจากสุวรรณวดี (สะเทิม) ของรามัญเทศ

ชม วัดกุกยางยี (GUBYAUKKYI TEMPLE) สร้างโดยพระโอรสของพระเจ้าจันสีทระ โดดเด่น
 ด้วยภาพจิตรกรรมฝาผนังที่สวยงามที่สุดในพุกาม ที่ยังคงเหลืออยู่ แม้ว่าจะอายุ 900 ปีมาแล้ว

ชม อาทิตยอัสดงที่ วัดโบพญา (Bu Pagoda) ริมแม่น้ำอิระวดี

อาหารค่ำ / Supper-Puppet Show พร้อมชมโชว์พื้นเมือง เชิดหุ่นกระบอก

เย็น เข้าที่พัก Bagan Hotel River View หรือเทียบเท่า



Pagan-Bagan พุกาม “ดินแดนแห่งเจดีย์หมื่นองค์” ยุคทองของพม่า



King Manuha & Queen Ningalade กษัตริย์มณูหะ และมเหสีนิงกาลาเด มอญรามัญเทศ
 ถูกอินรธา กษัตริย์พม่า ยึดเมือง และจับมาจากสะเทิม กักกันไว้ ณ พุกาม พระองค์ทรงสร้างวัดนี้
 และสร้าง “พระอีดอ๊ด” พระประธานของวัด



“พระอีดอ๊ด” พระประธานของวัดมานูหะ เมืองพุกาม สัญลักษณ์พม่าพิชิตมอญ

วันที่ห้า - พุธ 9 ธันวาคม Day Five 9 Dec

พุกาม – อังวะ – มัณฑะเลย์ (Pagan-Ava/Inwa-Mandalay)

06.30 อาหารเช้า ณ โรงแรม / Breakfast

08.00 เดินทางไป อังวะ ทาง 290 กม.

เที่ยง อาหารกลางวัน / Lunch

บ่าย นำสู่ เมืองหลวงโบราณ เมืองอังวะ (Ava/Inwa/Innwa) หลังจากพุกามล่มสลาย มีการสถาปนาราชวงศ์ใหม่ขึ้นที่ เมืองอังวะ ซึ่งเป็นศูนย์กลางของพม่าอยู่ 360 ปี ระหว่าง 1365-1842 (พ.ศ. 1908-2385 ตรงกับสมัยอยุธยา ชื่ออังวะ เป็นชื่อของเมืองหลวงและอาณาจักร เช่นเดียวกับอยุธยา แต่ศูนย์กลางของอาณาจักรอังวะ ก็มีโยกย้ายที่ตั้งหลายครั้ง เช่น ไปเมืองตองอู เมืองอมระปุระ) และช่วงแรกของ

อาณาจักร นี้จัดได้ว่าเป็นยุคทองแห่งศิลปะและวรรณกรรมของพม่า อังวะเสียดินแดนแก่เมือแผ่นดินไหว ปี ค.ศ. 1839

นำลงเรือเล็กข้ามแม่น้ำไปที่เมืองอังวะ พาท่านนั่งรถม้า สํารวจเมืองรัตนปุระอังวะ สัมผัสสภาพวิถีชีวิตชาวอังวะ -ชมอดีตวังอังวะ ป้อมและกำแพงเมืองเก่า วัดบากายา (Bagaya Temple) ชมวิหารไม้สักเก่าแก่ ที่มีเสา 267 ต้น - วัดมหาอ่องมเหย่ป่งสัน (Maha Auangmye Bonza) สร้างขึ้นเมื่อปี 1818 โดยพระนางเมนู (Me Nu) มเหสีของพระเจ้าปดุง (Bagyidaw) ลักษณะเป็นอาคารก่ออิฐถือปูนทรงสูง ตกแต่งด้วยลายปูนปั้น โครงสร้างคล้ายวัดไม้สักทั่วไป แต่แข็งแรงกว่า กลางอารามมีพระพุทธรูปองค์ใหญ่ประดิษฐานอยู่ ข้างๆอารามมีหอสวดมนต์สูง 7 ชั้น เคยเสียดินแดนแก่เมือตอนแผ่นดินไหว พระนางชินพยูมะสินพระธิดาของพระนางเมนู โปรดให้บูรณะขึ้นมาใหม่ภายหลัง

ชมทัศนียภาพอันสวยงามจากสะพานไม้ไ้เบ็ง (U Bein Bridge) สะพานไม้สักอายุกว่า 200 ปีที่ยาวที่สุดในโลก สะพานไม้ทอดข้ามทะเลสาบตองตะมานมุ่งตรงไป สู่เจดีย์เจ้าต้อจี ซึ่งอยู่อีกฝากหนึ่งของทะเลสาบรวมระยะทางยาว 1.2 กิโลเมตร สร้างด้วยเสาไม้สัก 984 ต้นที่รื้อมาจากพระราชวังแห่งพระเจ้ากรุงอังวะ สะพานไม้ไ้เบ็ง เป็นจุดชมพระอาทิตย์ตกที่สวยงาม ขึ้นชื่อที่สุดแห่งหนึ่งในเมียนมาร์ https://en.wikipedia.org/wiki/U_Bein_Bridge,

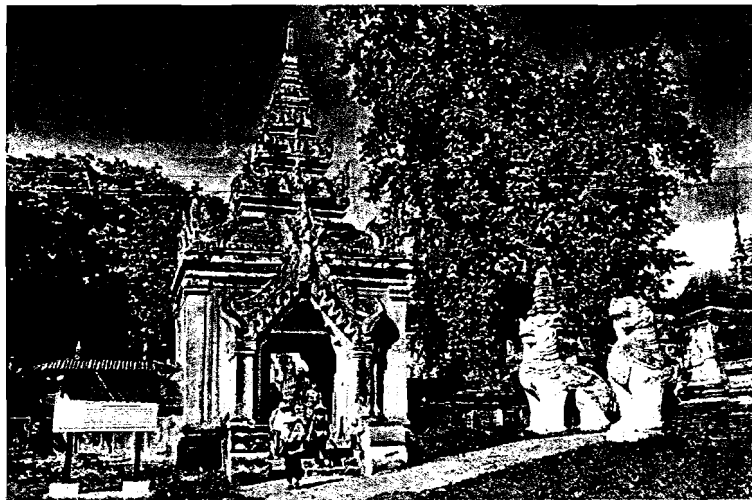

กรุงรัตนปุระอังวะ วัดมหาอ่องมเหย่ป่งสัน Maha Auangmye Bonza



สะพานไม้ไ้เบ็ง (U Bein Bridge) สะพานไม้สักอายุกว่า 200 ปีที่ยาวที่สุดในโลก

ค่ำ อาหารค่ำ / Supper เข้าที่พัก Sedona Hotel Mandalay หรือเทียบเท่า

วันที่หก - พุธที่ 10 ธันวาคม Day Six 10 Dec.

มัณฑะเลย์ – กรุงเทพฯ (Mandalay-Bangkok)

04.00 ตื่นตีสี่ เพื่อไปนมัสการ พระมหามุนี (Mahamuni) พระพุทธรูปที่ถือว่าศักดิ์สิทธิ์ที่สุดองค์หนึ่งของพม่า ตำนานจากยะไข่/อารกัน กล่าวว่ารล่อแต่สมัยพระพุทธองค์ และเหมือนองค์จริงที่สุด ต้นแบบเป็น พระพุทธรูปทองคำ และถูกยึดอัญเชิญมา ณ มัณฑะเลย์สมัยราชวงศ์คองบอง ราชวงศ์สุดท้ายของพม่า เข้าชมพิธีการสำคัญ คือ พิธีการล้างพระพักตร์พระมหามุนี ถือเป็นหนึ่งในสิ่งบูชาสูงสุดของชาวพม่า https://en.wikipedia.org/wiki/Mahamuni_Buddha_Temple,



ตื่นตีสี่ เพื่อไปนมัสการ พระมหามุนี Mahamuni พระพุทธรูปที่ถือว่าศักดิ์สิทธิ์ที่สุด

07.00 อาหารเช้า / Breakfast

08.00 นำชม พระราชวังมัณฑะเลย์ รอยอดีตสุดท้ายก่อนพม่าเสียเมือง ตั้งอยู่ใจกลางเมืองมัณฑะเลย์ สร้างขึ้นสมัยพระเจ้ามินดง (ร่วมสมัยพระจอมเกล้าฯ รัชกาลที่ 4) ซึ่งเป็นกษัตริย์พม่าที่มีความเลื่อมใสศรัทธาในพระพุทธศาสนาเป็นอย่างมาก ทรงพยายามปฏิรูปประเทศเมื่อเผชิญกับลัทธิอาณานิคมอังกฤษ (จากอินเดีย/กาะกะตา/กัลกัตตา) กษัตริย์องค์สุดท้าย คือ พระเจ้าธีบอ กับพระนางสุภยลัต ก็ประทับที่นี่ เมื่อพม่าเสียเมืองให้อังกฤษ ครั้งสุดท้าย ค.ศ. 1885 (7-29 Novem 2428 ตรงกับต้นรัชกาลที่ 5)

11.00 นำสู่สนามบินมัณฑะเลย์ / Airport / อาหารกลางวัน / Lunch (กล่องบนรถ)

14.15 เดินทางกลับกรุงเทพฯ บางกอกแอร์เวย์ Bangkok Air PG 710

16.40 ถึงหนองงูเห่า / สุวรรณภูมิ โดยสวัสดิภาพ Arrive in Bangkok

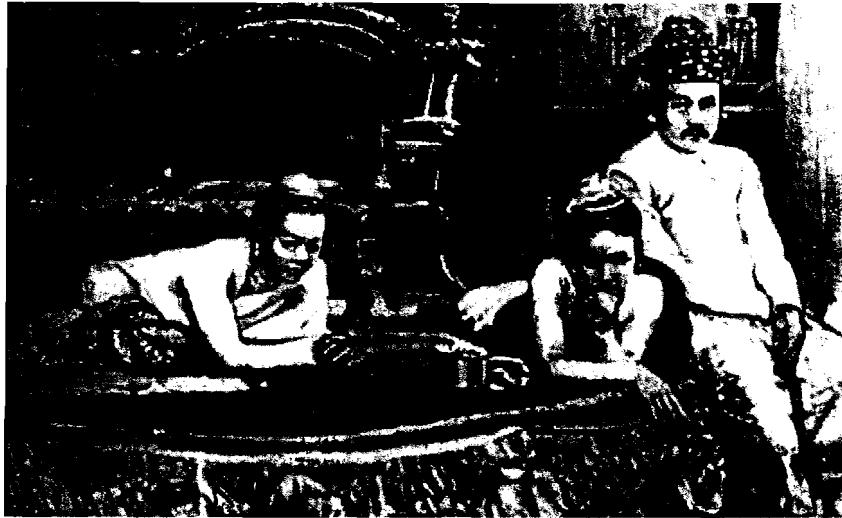

King Thibaw, Queen Suphapolat (center) and her sister Suphayanglay

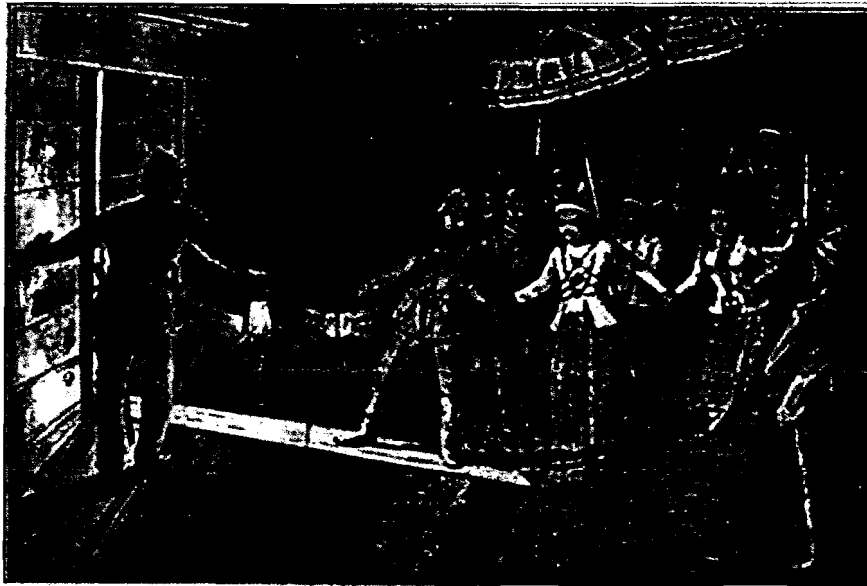

กรุงมณฑลพะลี่ย เนรเทศไปอินเดีย 1885/2428

อัตราค่าลงทะเบียน

ผู้ใหญ่ราคา พัก 2 ท่าน	ท่านละ	45,000.- บาท
พักเดี่ยวเพิ่มท่านละ		12,000.- บาท

การจอง และชำระเงิน

แบ่งจ่ายเป็น 2 งวด หรือ จ่ายทั้งหมดเมื่อสมัครลงทะเบียน
 งวดที่ 1 เงินมัดจำ 25,000.- บาท เมื่อสมัครลงทะเบียน
 งวดที่ 2 จำนวน 20,000.- บาท ภายในวันที่ 16 พฤศจิกายน 2558

โอนเงินเข้าบัญชี ธนาคารกรุงไทย จำกัด สาขา ช่อพรวนนก

บัญชีออมทรัพย์เลขที่ 196-0-03953-9 ชื่อบัญชี มูลนิธิสัมมนาประจำปี

อัตรานี้รวม

- ค่าตัวเครื่องบินไป-กลับ กรุงเทพฯ - ย่างกุ้ง - มัณฑะเลย์ (ตัวกรุ๊ป) โดยสารการบินบางกอกแอร์เวย์
- ค่าอาหารและเครื่องดื่มที่ระบุไว้ในรายการ
- ค่าที่พัก 5 คืน พักห้องละ 2 ท่าน หรือ 3 ท่าน (ในกรณีที่ไม่ต้องพักเดี่ยว หรือมาไม่ครบคู่)
- ค่าน้ำหนักกระเป๋าเดินทาง ท่านละไม่เกิน 20 กก.
- ค่าเข้าชมสถานที่ท่องเที่ยวต่าง ๆ ตามรายการที่ได้ระบุไว้
- ค่าประกันภัยในการเดินทาง ในกรณีที่เสียชีวิตเนื่องจากอุบัติเหตุ จะคุ้มครองเป็นจำนวนเงิน 1,000,000 บาท (คุ้มครอง ผู้เอาประกันภัย อายุระหว่าง 15-75 ปี ในกรณีที่ผู้เอาประกันภัยอายุต่ำกว่า 15 ปี หรือ ระหว่าง 75-85 ปี คุ้มครอง 50 % ของจำนวนเงินเอาประกันภัย ทั้งนี้ขึ้นอยู่กับเงื่อนไขของกรมธรรม์ / ส่วนในกรณี ผู้เอาประกันภัยอายุสูงกว่า 85 ปี ขอสงวนสิทธิ์ในการคุ้มครอง)

อัตรานี้ไม่รวม

- ค่าอาหารและเครื่องดื่มที่ไม่ได้ระบุไว้ในรายการ
- ค่าธรรมเนียมกระเป๋าเดินทางที่น้ำหนักเกิน 20 กก.
- ค่าทิปไกด์ท้องถิ่น และคนขับรถ
- ค่าใช้จ่ายอื่น ๆ ที่มีได้ระบุไว้ในรายการ เช่น ค่าซักรีด โทรศัพท์ ค่ามินิบาร์ ฯลฯ
- ภาษีมูลค่าเพิ่ม 7 % และภาษีหัก ณ ที่จ่าย 3%

เอกสารที่ใช้ในการเดินทาง

- หนังสือเดินทาง (passport) ที่มีวันกำหนดอายุใช้งานเหลือไม่น้อยกว่า 6 เดือน นับจากวันที่ออกเดินทาง (12 มิถุนายน 2559)

การยกเลิก

1. ยกเลิกก่อนการเดินทาง 30 วัน - คืนค่าใช้จ่ายทั้งหมด หรือ หักค่าใช้จ่ายในกรณีที่ที่ที่ต้องการันตีมัดจำกับสายการบิน หรือกรุ๊ปที่มีการการันตีมัดจำที่หักโดยตรงหรือ โดยการผ่านตัวแทนในประเทศหรือต่างประเทศและไม่อาจขอคืนเงินได้
2. ยกเลิกก่อนการเดินทาง 15 วันขึ้นไป ขอสงวนสิทธิ์ในการคืนค่าทัวร์ทั้งหมดในทุกกรณี

การเปลี่ยนแปลงรายการ

ผู้จัด ขอสงวนสิทธิ์ในการเปลี่ยนแปลงรายละเอียดบางประการ เมื่อเกิดเหตุจำเป็นสุดวิสัยจนไม่อาจแก้ไขได้ และจะไม่รับผิดชอบใด ๆ กรณีที่สูญหายหรือสูญเสียนอกเหนือความรับผิดชอบและเหตุสุดวิสัยบางประการ เช่น การนัดหยุดงาน ภัยธรรมชาติ การจลาจลต่าง ๆ โดยจะคำนึงถึงประโยชน์และความปลอดภัยของท่านเป็นสำคัญ

เงื่อนไขเพิ่มเติม

1. กรณีที่กองตรวจคนเข้าเมืองทั้งที่กรุงเทพฯ และในต่างประเทศปฏิเสธมิให้เดินทางออกหรือเข้าประเทศที่ระบุในรายการเดินทาง ผู้จัดฯ ขอสงวนสิทธิ์ไม่คืนค่าบริการไม่ว่ากรณีใด ๆ

แบบตอบรับการเข้าร่วมสัมมนาวิชาการ และภาคสนาม

ASEAN กับ EU/OAS: ความเหมือนและความต่าง ฯ / ศุกร์ 4 ธันวาคม 2558

ณ ห้องประชุม Auditorium C Asean ชั้น 10 อาคาร ไชเบอร์ เวิลด์ ทาวเวอร์ ถนนรัชดาภิเษก กรุงเทพฯ

ลงพื้นที่ภาคสนาม ประเทศสาธารณรัฐแห่งสหภาพเมียนมาร์ 5- 10 ธันวาคม 2558

.....

ชื่อ - นามสกุล.....

หน่วยงาน.....

สถานที่ติดต่อสะดวก.....

โทร..... โทรมือถือ..... โทรสาร.....

e-mail.....

มีความประสงค์จะเข้าร่วมสัมมนา สัมมนาวิชาการ ภาคสนามเมียนมาร์

ค่าลงทะเบียน 500 บาท / ท่าน นักเรียน/นิสิต/นักศึกษาปริญญาตรี / โท 200 บาท / ท่าน

ค่าลงทะเบียนภาคสนาม ณ สาธารณรัฐแห่งสหภาพเมียนมาร์ 45,000.-บาท / ท่าน

จำนวนเงินที่โอนเข้าบัญชี.....บาท(.....) เมื่อวันที่.....

บัญชีออมทรัพย์ ธนาคารกรุงไทย จำกัด สาขา ย่อยพรานนก ชื่อบัญชี มูลนิธิสัมมนาประจำปี
เลขที่บัญชี 196-0-03953-9

อนุมัติส่งจ่าย คุณกิตติ รุจิขันธ์กุล ปณ.ศิริราช จำนวน.....บาท เมื่อวันที่.....

อาหารที่รับประทาน ปกติ มังสวิรัต อิสลาม

ข้อมูลการลงพื้นที่ภาคสนาม (กรณีร่วมเดินทางไปภาคสนาม เมียนมาร์ ท่านละ 45,000.- บาท)

โอนเงินมัดจำ 25,000 บาท เมื่อวันที่..... โอนเงินจำนวน..... บาท เมื่อวันที่.....

ชื่อ-นามสกุล (ภาษาอังกฤษ) MR, MS (ตามหนังสือเดินทาง).....

เลขที่หนังสือเดินทาง..... วันหมดอายุ.....

วันเดือนปีเกิด.....อายุ.....ปี

ข้าพเจ้าประสงค์จะพัก ห้องเดี่ยว (เพิ่ม 12,000 บาท)

ห้องคู่ (ระบุชื่อผู้พักร่วม).....

กรุณาส่งใบสมัครพร้อมสำเนาโอนเงิน ทางโทรสาร 0-2424-5768 , 0-2433-8713 หรือทางไปรษณีย์ที่

มูลนิธิโครงการตำราสังคมศาสตร์และมนุษยศาสตร์

413/38 ถนนอรุณอมรินทร์ เขตบางกอกน้อย กรุงเทพฯ 10700

ภายในวันที่ 20 พฤศจิกายน 2558 (กรุณากรอกด้วยตัวบรรจง)

สอบถามเพิ่มเติมได้ที่ มูลนิธิโครงการตำราสังคมศาสตร์และมนุษยศาสตร์

โทรศัพท์/ โทรสาร 0-2424-5768, 0-2433-8713 , e-mail : taikitsunee@gmail.com