

## คุณสมบัติผู้สมัคร

๑. เป็นนักเรียนโรงเรียนรัฐบาลสังกัด สพฐ. กำลังศึกษาชั้นมัธยมศึกษา ปีที่ ๖ ปีการศึกษา ๒๕๖๑
๒. เป็นนักเรียนผู้ที่มีความตั้งใจจริงที่จะศึกษาจนสำเร็จปริญญาตรี ในคณะเศรษฐศาสตร์ ภาควิชา Business of Administration ของมหาวิทยาลัยเชียงใหม่ ประเทศญี่ปุ่น (เริ่มศึกษาปี ๒๕๖๒)
๓. มีความรู้ภาษาอังกฤษดี โดยสอบผ่านเกณฑ์ข้อเขียนภาษาอังกฤษ(มหาวิทยาลัยเชียงใหม่เป็นผู้จัดทำข้อสอบ)
๔. สามารถรับผิดชอบค่าใช้จ่ายที่ทุนของมหาวิทยาลัยไม่ครอบคลุม

## เงื่อนไขการรับทุน

ทางมหาวิทยาลัยไม่มีเงื่อนไขผูกมัดแต่อย่างใด ทุนการศึกษาในปีแรก เป็นทุน ๕๐ เปอร์เซ็นต์ของค่าเทอม จำกัดจำนวนนักเรียนผู้รับทุน จากประเทศไทย จำนวน ๑๕ คน (หรืออาจมากกว่า)

๑. นักศึกษาผู้มีการเรียนดีอยู่ในลำดับที่ ๑ - ๙ ของจำนวนนักศึกษาไทย ๑๕ คน จะได้รับทุนเรียนฟรี ๑๐๐ เปอร์เซ็นต์ ของปีการศึกษาต่อไป
๒. นักศึกษาทุกคนสามารถขอรับทุนอื่นๆ ของมหาวิทยาลัยได้ในระหว่างเป็นนักศึกษาของมหาวิทยาลัย
๓. นักศึกษาสามารถทำงานนอกเวลากับบริษัท ห้าง ร้าน ต่างๆ ได้ หากคิดว่าจะไม่กระทบต่อผลการเรียน
๔. เมื่อสำเร็จการศึกษา ทางมหาวิทยาลัยหางานไว้รองรับ หากนักศึกษายังไม่ประสงค์เดินทางกลับประเทศไทย
๕. ผลการคัดเลือกจากคณะกรรมการของมหาวิทยาลัยถือเป็นที่สุดของการพิจารณา

## การรับสมัครและการสอบ

- นักเรียนที่มีคุณสมบัติเหมาะสมตามที่กำหนด สามารถยื่นใบสมัครได้ด้วยตนเอง หรือส่งทางไปรษณีย์ด่วนพิเศษ (EMS) ภายในวันที่ ๑๕ ตุลาคม ๒๕๖๑ (ดูจากตราประทับของทางไปรษณีย์) ส่งที่ ...  
กลุ่มวิเทศสัมพันธ์ อาคาร สพฐ. ๕ ชั้น ๘ สำนักงานคณะกรรมการการศึกษาขั้นพื้นฐาน  
กระทรวงศึกษาธิการ ถ.ราชดำเนินนอก เขตดุสิต กรุงเทพฯ ๑๐๓๐๐
- สอบข้อเขียนวันพฤหัสบดีที่ ๒๕ ตุลาคม ๒๕๖๑ เวลา ๙.๐๐ - ๑๑.๐๐ น.
- สอบสัมภาษณ์วันศุกร์ที่ ๒๖ ตุลาคม ๒๕๖๑ เวลา ๐๘.๓๐ - ๑๖.๓๐ น.

## ใบสมัครเบื้องต้น (นักเรียน)

(2หน้า)

เพื่อ (....) ศึกษา (....) ร่วมโครงการ (....) อุดมศึกษา (....) แข่งขัน  
(....) อื่นๆ.....

เรื่อง.....ทุนศึกษาระดับปริญญาตรี หลักสูตรนานาชาติ 2562 .....

ประเทศ.....ระยะเวลา.....ปี.....ประจำปี .....2561 – 2562.....

(โปรดพิมพ์หรือเขียนตัวบรรจงให้ชัดเจนทั้งภาษาไทยและภาษาอังกฤษ)

1. NAME.....

SURNAME.....

ชื่อ.....

นามสกุล.....

DATE OF BIRTH.....19..... AGE.....

(DAY/MONTH/YEAR)

RELIGION :

BUDDHISM  ISLAMIC  CHRISTIANITY  OTHERS.....

2. NAME OF SCHOOL.....

ชื่อโรงเรียน (ภาษาไทย).....

SCHOOL ADDRESS .....

POST CODE.....PHONE.....FAX.....

3. GRADE (ระดับชั้น) ...ม.4.....GRADE POINT AVERAGE (GPA ม.ต้น 3 ปี).....

4. HOME ADDRESS (ที่ต้องการให้ติดต่อ).....

.....POST CODE.....

(ภาษาไทย).....

.....

PHONE.....FAX.....MOBILE PHONE.....

LINE ID.....E-MAIL ADDRESS.....

HOME ADDRESS (ตามทะเบียนบ้าน).....

.....POST CODE.....

5. ความสามารถพิเศษ

.....

.....

มีต่อหน้า 2....

6. บิดา:

ชื่อ/สกุล.....รายได้ต่อเดือน.....

อาชีพ.....ตำแหน่ง.....

สถานที่ทำงาน.....

โทร.....โทร (มือถือ).....

มารดา:

ชื่อ/สกุล.....รายได้ต่อเดือน.....

อาชีพ.....ตำแหน่ง.....

สถานที่ทำงาน.....

โทร.....โทร (มือถือ).....

ผู้ปกครอง (ในกรณีที่ไม่ใช่บิดามารดา) :

ชื่อ/สกุล.....รายได้ต่อเดือน.....

อาชีพ.....ตำแหน่ง.....

สถานที่ทำงาน.....

โทร.....โทร (มือถือ).....

7. บุคคลที่สามารถติดต่อได้ในกรณีฉุกเฉิน.....

ที่อยู่.....

.....

โทร.....โทร (มือถือ).....

**ขอรับรองว่าข้อความดังกล่าวข้างต้นเป็นความจริงทุกประการ**

ลงนาม.....ผู้สมัคร

(.....)

ลงนาม.....บิดา/มารดา/ผู้ปกครอง

(.....)

ลงนาม.....ผู้อำนวยการ โรงเรียน

(.....)

วันที่.....

# University of Hyogo

## School of Economics and Management “Global Business Course” for international students

มหาวิทยาลัย Hyogo ตั้งอยู่ที่เมืองโกเบ ประเทศญี่ปุ่น โดยเป็นมหาวิทยาลัยรัฐบาล สังกัด รัฐ Hyogo ประเทศญี่ปุ่น

นักศึกษาทั้งหมด 80 คน

รับนักศึกษาชาวต่างชาติทั้งหมด 30 คน

รับนักศึกษาวงศ์ญี่ปุ่นทั้งหมด 50 คน

ปริญญาตรีสาขาเศรษฐศาสตร์และการจัดการ (Economics Management)

หลักสูตร คณะผู้บริหารโครงการ “Global Business Course” โดยความร่วมมือกับ ศพฐ.

1. Prof. Isao OHTA University of Hyogo, President
2. Prof. Makoto KOSAKA University of Hyogo, Executive Vice President
3. Prof. Takahide Yamaguchi University of Hyogo, Dean
4. Prof. Ikuya Kano University of Hyogo, Dean

การช่วยเหลือด้านการเงิน-ทุนการศึกษา

นักศึกษาที่เข้าเรียนในโปรแกรมดังกล่าวมหาวิทยาลัยฯ จะให้การช่วยเหลือโดยการให้ทุนค่าเล่าเรียน 50% ตลอดระยะเวลา 4 ปี

สำหรับนักเรียนที่มีผลการเรียนดี 30% จะได้รับทุนค่าเล่าเรียนทั้งหมด 100 % ในปีที2 เป็นต้นไป

ค่าสมัครสอบและค่าเข้าเรียน เฉพาะปีแรก

\*ราคาอาจมีการเปลี่ยนแปลง เนื่องจากอัตราแลกเปลี่ยน

สกุลเงิน : เยน ญี่ปุ่น

รายการของค่าใช้จ่าย	การจําแนกนักเรียน	ราคาปกติ	ส่วนลดใช้ได้	จำนวนที่ต้องจ่าย
ค่าสมัครสอบ	นักเรียนทุกคน	17,000	8,500	8,500
ค่าแรกเข้า	นักเรียนทุกคน	282,000	141,000	141,000

ค่าเล่าเรียนและเงินช่วยเหลือพิเศษสำหรับ “Global Business Course”

\*ราคาอาจมีการเปลี่ยนแปลง เนื่องจากอัตราแลกเปลี่ยน

สกุลเงิน : เยน ญี่ปุ่น

รายการของค่าใช้จ่าย	การจําแนกนักเรียน	ราคา	เงินอุดหนุน	จำนวนที่ต้องจ่าย	
ค่าเล่าเรียน ต่อคน	ปีการศึกษาแรก	นักเรียนทุกคนได้รับทุน	535,800	267,900	267,900
	แต่ละปี ของการ ศึกษาชั้นปีที่2-4	เรียนดี 30%	535,800	535,800	0
		นักเรียนคนอื่น ๆ		267,900	267,900
	รวมเป็นเวลา 4 ปี	เรียนดี 30%	2,143,200	267,900	267,900
นักเรียนคนอื่น ๆ		1,071,600		1,071,600	

## ค่าครองชีพ

\*ราคาอาจมีการเปลี่ยนแปลง เนื่องจากอัตราแลกเปลี่ยน

สกุลเงิน : เยน ญี่ปุ่น

รายการของค่าใช้จ่าย	การจำแนกนักเรียน	จำนวน
ค่าห้องพักรายเดือนหอพักนานาชาติ (สร้างใหม่สำหรับนักเรียน "Global Business Course")	นักศึกษานานาชาติและนักเรียนในพื้นที่ของ "Global Business Course")	30,000 – 50,000
ค่าครองชีพรายเดือนเฉลี่ย		จาก 30,000 ถึง 50,000

ความช่วยเหลือทางการเงินอื่น ๆ ที่เป็นไปได้

รายการ
ทุนการศึกษาของรัฐบาลญี่ปุ่น
ทุนการศึกษานอกชนและสาธารณชนที่น่าเสนอ โดยองค์กรต่างๆ

## วิธีการสมัคร

บุคคลที่มีคุณสมบัติ อยู่ระหว่างการเรียนมัธยมศึกษาปีที่ 6 ขึ้นไป หรือมีการศึกษาเทียบเท่าตามที่ระบุโดยกระทรวงการศึกษา

นักเรียนที่จะได้รับการคัดเลือกเข้าเรียนขึ้นอยู่กับผลการเรียน การสอบและการสัมภาษณ์ การสัมภาษณ์จะดำเนินการในประเทศจากคณะกรรมการจากมหาวิทยาลัยเซียวโกะ

นักเรียนที่สนใจจะยื่นใบสมัครผ่านเว็บไซต์ของมหาวิทยาลัยฯ โดยการสอบใช้คะแนนภาษาอังกฤษในระดับ TOEFL iBT 61 หรือข้อสอบที่มหาวิทยาลัยฯ จะส่งให้ สพฐ. หรือรายละเอียดตามบันทึกข้อตกลง (MOU)

## เอกสารที่ต้องใช้

- 1.แบบฟอร์มใบสมัคร (รับใบสมัครในเว็บไซต์: <http://www.u-hyogo.ac.jp/english/index.html>)
- 2.หนังสือรับรองผลการเรียนจากโรงเรียนมัธยมศึกษา หรือผลงานทางวิชาการ
- 3.หนังสือรับรอง ความรู้ภาษาอังกฤษ TOEFL iBT 61
- 4.หนังสือรับรองจากการสอบภาษาอังกฤษจากมหาวิทยาลัยเซียวโกะ หรือผู้อำนวยการศูนย์หรือผู้รับมอบอำนาจจาก สพฐ. ตาม MOU
- 5.อื่น ๆ

## ปฏิทินการดำเนินการ

- 1.กลุ่มนักเรียนเป้าหมาย ดำเนินการแจ้งความประสงค์ ภายใน 31 ตุลาคม 2561
- 2.การสมัครสอบผ่านเว็บไซต์ ภายใน 10 ตุลาคม 2561
- 3.ทำการสอบภายใน 31 ตุลาคม 2561
- 4.สอบสัมภาษณ์ภายใน 10 ธันวาคม 2561
- 5.ประกาศผลสอบภายใน 31 ธันวาคม 2561
- 6.ดำเนินการด้านเอกสาร (VISA+การเข้าเรียน) ระยะเวลา 1 กุมภาพันธ์ 2562 – 30 มิถุนายน 2562
- 7.มหาวิทยาลัยเซียวโกะ จะเป็นผู้ออกหนังสือรับรองในการดำเนินการขอ VISA เพื่อการศึกษาให้นักเรียนที่สอบผ่าน

ข้อมูลเพิ่มเติม : <http://www.u-hyogo.ac.jp/english/index.html>

## International dormitory

The International dormitory (opened in 2019) located on the Kobe Campus for Commerce accommodates 150 international and Japanese students. This community setting provides opportunities for cooperation and learning from one another. Staff at the Center for Global Education, located

on the ground floor, are ready to answer your questions regarding daily living in Japan. International students are required to stay here for approximately one year, after which support is provided for moving off campus into a local apartment building.

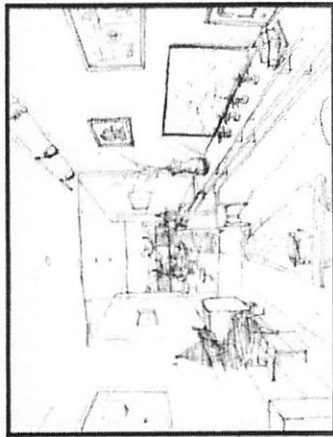

[Image]

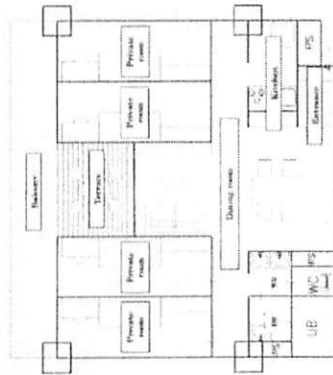

[Floor plan]

## Location

### Kobe Campus for Commerce

University of Hyogo headquarters,  
School of Economics and Management, etc.  
8-2-1, Gakuenishi-machi, Nishi-ku, Kobe,  
Hyogo 651-2197 Japan

TEL +81-78-794-6618 (international office)

FAX +81-78-794-5575

HP <http://www.u-hyogo.ac.jp/english>

Email [kokusa@ofc.u-hyogo.ac.jp](mailto:kokusa@ofc.u-hyogo.ac.jp)

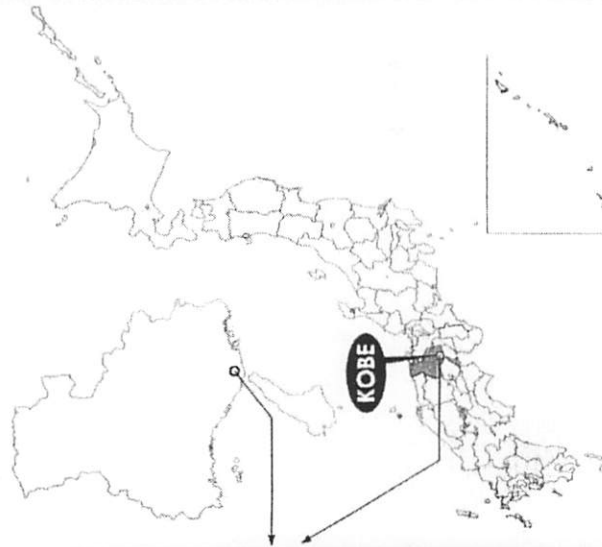
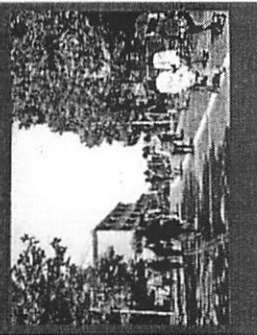

KOBE JAPAN

2019  
START!!

School of Economics and Management

Global Business Course

FOR INTERNATIONAL STUDENTS



Public University Corporation

UNIVERSITY OF HYOGO

<http://www.u-hyogo.ac.jp/english>



※ The content of the description is under construction and there is a possibility to change.

## The University of Hyogo Prepares You for a Career in the International Arena

The University of Hyogo, dating back nearly ninety years, is one of Japan's leading public universities, consisting of six undergraduate schools, fourteen graduate schools, four affiliated institutes, and affiliated junior high and high schools. The university's campuses are located in cities across Hyogo Prefecture, itself known as a "Microcosm of Japan" for its rich culture, long history, and diverse environments.

The University of Hyogo has produced talented graduates in the fields of economy, industry, academy, medicine, and healthcare, who have

built successful careers as business and academic leaders. Our university has also attracted numerous international students, many of whom have found employment in Japan.

We have initiated a new course, "Global Business Course", to begin in 2019, for future leaders from around the world.

We all welcome you to join the GBC, which will provide various intellectual insights and prepare you for your future career in the international arena. We firmly believe that your time at our university will be pleasant and fruitful.

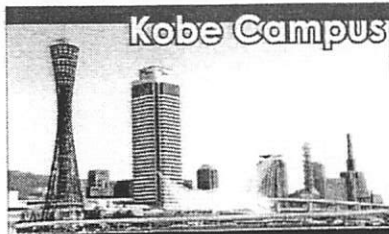

### Kobe Campus

Kobe Campus for Commerce is located in the educational district about 20 minutes by train from the center of Kobe, an international port city, close to Osaka and Kyoto. Kobe Port is one of the earliest open ports and the city has been popular with many global companies. Kobe also has many foreign communities, with about 50,000 foreigners living here. An ideal living environment, superior access to transportation and safety are exceptional charms that make Kobe an attractive city.



### Global Business Course

The School of Economics and Management announces the opening of its "Global Business Course". Starting in 2019, the course brings students from all over the world to learn together in a multicultural environment. Why don't you join us?

#### Features of the GBC

- 1) Classes conducted in English
- 2) Opportunity to learn Japanese language and culture
- 3) Small class size
- 4) Various internship and fieldwork opportunities

## Curriculum

### Field Study Program

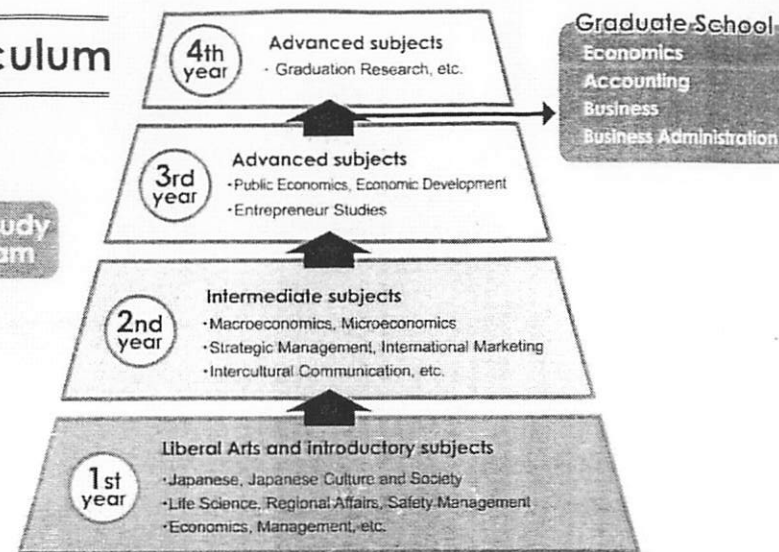

### Admission capacity, degree offered

1. Admission capacity : 30 students
2. Academic degree : Bachelor of Economics

### Tuition, Fees and Living Expenses for 2018

(Costs are subject to change.)

1. Examination Fee ¥17,000
2. Admission Fee ¥282,000
3. Tuition ¥535,800 / year
4. Miscellaneous Dues approximately ¥150,000
5. Living Expenses Monthly Room Fee ¥30,000  
+ Average Monthly Living expenses ¥30,000 ~ ¥50,000
6. Financial Support
  - ① 100% or 50% Tuition Reduction  
Half of the international students are granted a reduction.
  - ② Japanese Government Scholarship
  - ③ Private and Public scholarships offered by particular organizations

### Careers after Graduation, etc.

Half of the international students who have graduated from the University of Hyogo are currently working in Japan, while others have entered graduate schools. Graduates can find jobs at major companies including global enterprises and financial institutions.

### How to Apply

#### Eligibility

Individuals who have completed a 12-year curriculum of school education in a foreign country, or have an equivalent education as specified by the Minister of Education of Japan

#### Screening Process

Students are selected for admission based on their application materials and interviews. An interview will be conducted locally or using Skype in English.

#### Required Documents

- 1) Application form (incl. short essay)  
(Get the application form on the website: <http://www.u-hyogo.ac.jp/english/index.html>)
- 2) Certificate of academic achievements or high school transcript (i.e. Transcript of IB, GCE Certificate AS and A Level or Abitur Certificate)
- 3) Certificate of English Proficiency or a reference from English teacher (i.e. TOEFL iBT 61)
- 4) Letters of recommendation written by academic advisor
- 5) Others

#### Key Dates

- 1) Application Deadline : December of previous year (scheduled)
- 2) Notification of Admission : March (scheduled)
- 3) Entrance Ceremony : End of September (scheduled)

For more details on the entrance exam, please visit <http://www.u-hyogo.ac.jp/english/index.html>



# บันทึกข้อความ

ส่วนราชการ สำนักนโยบายและแผนการศึกษาขั้นพื้นฐาน กลุ่มวิเทศสัมพันธ์ โทร ๐ ๒๒๘๘ ๕๘๓๖-๘

วท.  
๑๓๙๕๑๗

ที่ ศธ ๐๔๐๐๖/๕๘๖๓

วันที่ ๓ กันยายน ๒๕๖๑

เรื่อง หลักสูตรนานาชาติ ระดับปริญญาตรี ของ University of Hyogo ประเทศญี่ปุ่น  
เรียน เลขาธิการคณะกรรมการการศึกษาขั้นพื้นฐาน

ตามที่ รองศาสตราจารย์ Koyoko Kinshi ผู้ประสานงานมหาวิทยาลัยเฮียวโกะ จังหวัดเฮียวโกะ ประเทศญี่ปุ่น นำคณะผู้บริหารของภาควิชา Business of Administration, University of Hyogo เยี่ยมคารวะเลขาธิการ กพฐ./ผู้แทน เมื่อวันที่ ๒๘ มีนาคม ๒๕๖๑ เวลา ๑๓.๓๐ น. เพื่อประชุมหารือและชี้แจงเกี่ยวกับหลักสูตรนานาชาติของมหาวิทยาลัยที่จะเปิดสอนในปีการศึกษา ๒๕๖๒ และเลขาธิการ กพฐ. ได้พิจารณาพร้อมลงนามในบันทึกความร่วมมือระหว่าง University of Hyogo และ สพฐ. ในวันที่ ๑๔ สิงหาคม ๒๕๖๑ เวลา ๑๓.๓๐ น. ณ ห้องประชุม อาคาร สพฐ. ๕ ชั้น ๔ โดยมีประเด็นต่างๆ ที่จะเป็นประโยชน์ต่อนักเรียนและบุคลากรในสังกัด นั้น

บัดนี้ ผู้แทนมหาวิทยาลัยเฮียวโกะ ประเทศไทย ได้สรุปขั้นตอนการดำเนินการสอบคัดเลือกผู้รับทุนศึกษาระดับปริญญาตรี หลักสูตรนานาชาติ ภาควิชา Business of Administration มีกำหนดการสอบข้อเขียนในวันที่ ๒๕ ตุลาคม ๒๕๖๑ และสอบสัมภาษณ์ ในวันที่ ๒๖ ตุลาคม ๒๕๖๑ พร้อมทั้งแจ้งรายชื่อโรงเรียนกลุ่มเป้าหมายหลักคือโรงเรียนที่เข้าร่วมโครงการแลกเปลี่ยนกับจังหวัดเฮียวโกะ และโรงเรียนที่คณะผู้แทนของมหาวิทยาลัยได้เดินทางไปประชาสัมพันธ์ทุนมาแล้ว (รายชื่อแนบ) และ สนผ. เห็นสมควรดำเนินการดังนี้

๑. มอบ สพม.ทุกเขต ประชาสัมพันธ์ข้อมูลทุนดังกล่าวไปยังโรงเรียนในสังกัด และมอบ สทร. ประชาสัมพันธ์ข้อมูลฯ ลงเว็บไซต์ของ สพฐ.
๒. มอบโรงเรียนศรีอยุธยา ในพระอุปถัมภ์ฯ จัดสถานที่สอบผู้สมัครรับทุน ในวันพฤหัสบดีที่ ๒๕ ตุลาคม ๒๕๖๑ เวลา ๐๘.๓๐ - ๑๑.๓๐ น.
๓. มอบ สนผ.ดำเนินการสอบข้อเขียน และจัดสถานที่สอบสัมภาษณ์ ซึ่งมหาวิทยาลัยเฮียวโกะ จะส่งคณะกรรมการมาดำเนินการ ในวันศุกร์ที่ ๒๖ ตุลาคม ๒๕๖๑ ณ ห้องประชุม สพฐ. ชั้น ๔
๔. มีหนังสือถึง สพม.ทุกเขต เพื่อแจ้งข้อมูล ตามร่างหนังสือ จำนวน ๑ ฉบับดังแนบ

จึงเรียนมาเพื่อโปรดทราบและพิจารณา หากเห็นชอบขอได้โปรด

๑. มอบดังเสนอ
๒. ลงนามในหนังสือที่แนบ

ตรวจเสนอ

*กมล*

กมลศิริ ชัยประเสริฐ

๓๑ ส.ค. ๖๑

*Cam*

บุภา เอี่ยมสงวน

๓๑ ส.ค. ๖๑

*Kyoko*  
(นางสาวกัญญา ชูโชติ)

นักวิเคราะห์นโยบายและแผนชำนาญการพิเศษ  
ผู้อำนวยการกลุ่มงบประมาณ 1

รักษาการแทนผู้อำนวยการสำนักนโยบายและแผนการศึกษาขั้นพื้นฐาน

๕ ๓ ก.ย. ๒๕๖๑

*นายสนธิ แยมเกษร*

อ.ง.ค.ค.ค.ค.

*สนธิ*

(นายสนธิ แยมเกษร)

ผู้ช่วยเลขาธิการคณะกรรมการการศึกษาขั้นพื้นฐาน ปฏิบัติราชการแทน

เลขาธิการคณะกรรมการการศึกษาขั้นพื้นฐาน

๓ ก.ย. ๒๕๖๑